ADTLB
CULTURE
ANIMATIONS
PATRIMOINE

LA LETTRE D'INFORMATION DE L'ADTLB
2017 – n°3

ANIMATIONS

MUSIQUE EN BESSIN
Dimanche 9 avril à 16h à Juaye-Mondaye, *Abbaye Saint-Martin de Mondaye*
Le Vivier des Voix, *Passion selon Saint-Matthieu* de J.S. Bach (extraits)

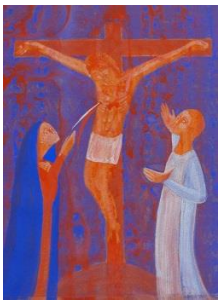

L'ADTLB a le plaisir d'accueillir le *Vivier des Voix* pour un concert dans l'église de l'Abbaye Saint-Martin de Mondaye. Lors de ce dimanche des Rameaux, le *Vivier des Voix* interprétera des extraits de la *Passion selon Saint-Matthieu*, chef d'œuvre de Jean-Sébastien Bach.
Le *Vivier des Voix*, fondé en 2008 et dirigé par Nicolas Pérot, est un ensemble en formation chorale familier de notre région. Vivier de chanteurs amateurs, professionnels et semi-professionnels ou étudiant, sélectionnés pour leur niveau vocal et leurs capacités musicales afin de monter les programmes les plus variés : récitals, petits ensembles, chœur, opéra …

Plein tarif : 10€ | Tarif réduit (adhérents ADTLB, demandeurs d'emploi, étudiants) **: 7€ | Gratuit – 15 ans**

DATES A VENIR

Dimanche 14 mai (16h), **abbaye de Juaye-Mondaye :** *Musique en Bessin* – L'Orchestre Régional de Normandie invite le violoncelliste Xavier Gagnepain.
Tarifs : 10€ | 7€ | Gratuit – 15 ans

Mardi 16 mai (20h30), salle Saint-Exupéry de **Ver-sur-Mer** : Bal Folk avec Les Bons Voisins
Gratuit. Quête.

Samedi 20 mai (20h30), **Barbeville** :
Pierres en Lumières : audition d'orgue, découverte du village aux flambeaux, concert en plein air.
Gratuit. Quête.

VEILLÉE DE VILLAGE
Jeudi 27 avril à 20h30 à Castillon - *Salle des fêtes*
Paddy's spirit

Lors de cette soirée les deux musiciens normands de Paddy's Spirit vous proposeront une immersion dans un univers celtique fait d'airs et de chants, alternant rythmes et couleurs, dans la tradition des pubs irlandais : chaleur, convivialité, humour et émotion !
Ils vous inviteront à partager le patrimoine musical irlandais, à travers un répertoire de ballades, complaintes, chansons de fête, et d'amour, afin de vous transmettre leur passion et faire vivre l'imaginaire le temps d'un concert…
L'après-midi les enfants de l'école primaire auront reçu les musiciens qui leur présenteront la musique et des instruments traditionnels d'Irlande.

Entrée gratuite – Quête pour participation libre

MUSIQUE EN BESSIN
Dimanche 30 avril à 17h à Saint-Côme de Fresné – *Église*
La Fugue et Cie & Le Banquet Musical
Musique sacrée baroque de Venise à Londres

[Contrairement à ce qui a été annoncé dans la lettre d'information n°2, le concert aura lieu à 17h (et non 16h)]

La Fugue et Cie et *le Banquet Musical* unissent leurs voix pour un programme festif de musique sacrée baroque de Venise à Londres !

La Fugue et Cie est un ensemble « bas-normand » créé en 2001 par Anne-Marie Cretté, Jacques Vanherle et Sylvain Chapellière, composé de 10 chanteurs « grands amateurs », joyeusement fous de musique vocale.

Le Banquet Musical, quant à lui, a été créé en « Haute-Normandie » en 1995. Il est dirigé par Benoît Grenèche et rassemble des chanteurs, amateurs de haut niveau et professionnels de la musique, qui se consacrent à la musique polyphonique en petit effectif.

Les chœurs seront accompagnés lors du concert par Marie-Suzanne De Loye à la viole de gambe, Vincent Maurice au théorbe et François Gautier à l'orgue. Vous pourrez y entendre Claudio Monteverdi, Alessandro Scarlatti, John Blow, Henry Purcell, …

Le concert sera également une belle manière d'apprécier le travail de restauration entrepris dans l'église de Saint-Côme de Fresné, grâce à l'aide de l'association du Blanc Moutier !

Plein tarif : 10€ | Tarif réduit (adhérents ADTLB, demandeurs d'emploi, étudiants) **: 7€ | Gratuit – 15 ans**

NOUS CONTACTER

ADTLB
(Association de Développement Territorial Local du Bessin)

3 rue Victor Hugo – BP 108
14230 Isigny-sur-Mer

Tel : 02 31 22 17 44

Mail : adtlb@orange.fr

www.adtlb.com
facebook.com/ADTLB